Vollversion und Playback auf der CD
„Liederfundkiste – Winz in Linz“, 2016

Kokoleoko

Trad. aus Liberia
Bearb.: Christian Hübner
RATOM-Edition, 2016

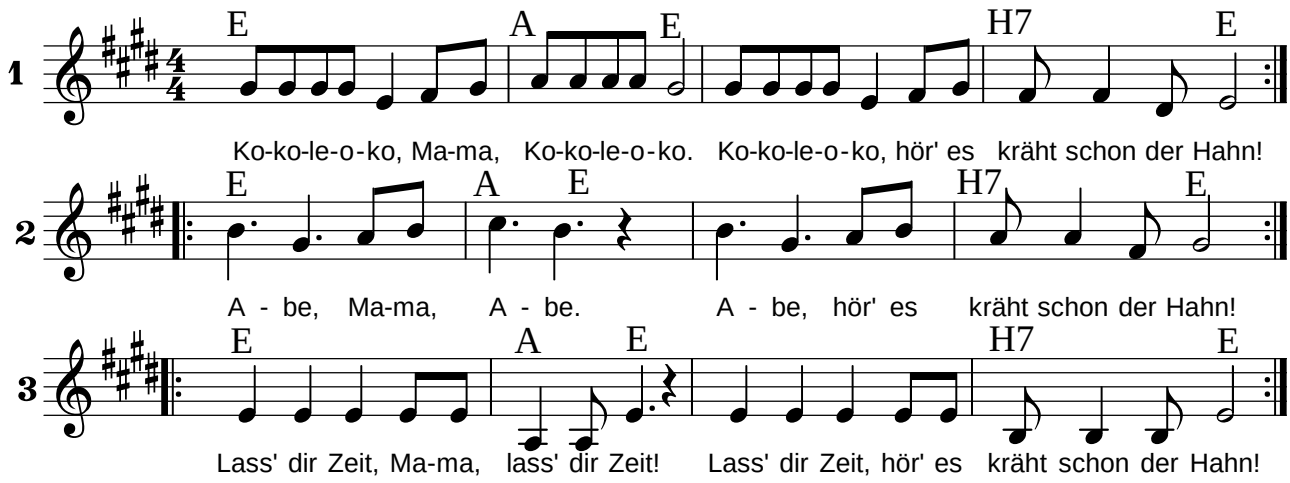

zu 1.: Ellbogen schlagen wie Flügel (1/4)
zu 2.: Hände über dem Kopf schwenken (1/2)
zu 3.: Im 2. und 4. Takt in die Knie gehen (zu den tiefen Noten)

mögliche Begleitung:

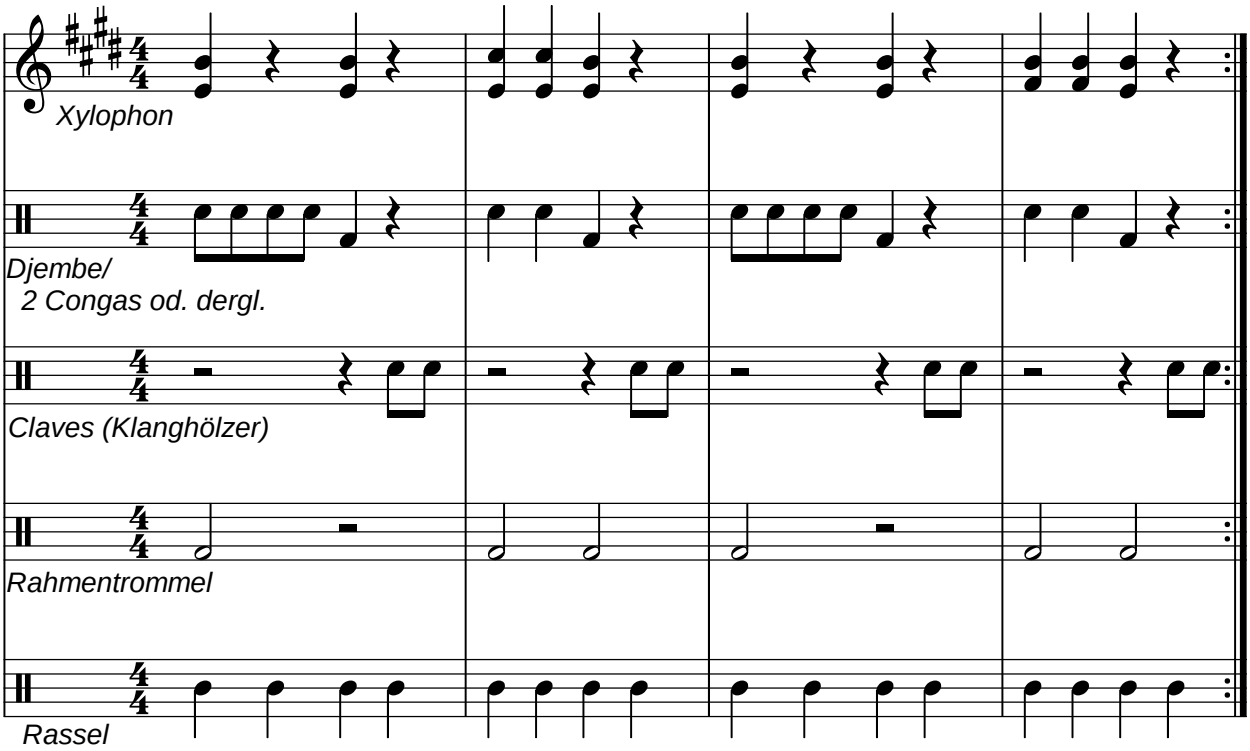

Wenn man das Lied in F-Dur spielt (alles einen 1/2-Ton höher), braucht man für das Xylophon keine "schwarzen Tasten".
Die notierte E-Dur ist für die Begleitung mit Gitarre angenehmer.